

LEGENDA:

Wypust 230V

Wypust 3x400V

K100 Trasa kablowa w postaci koryta z przykrywką prowadzona po dachu na blokach betonowych.

Zwód pionowy instalacji odgromowej o wysokości określonej na rzucie. Uwaga: wysokość tę należy zweryfikować w zależności od wielkości ostatecznie zainstalowanych urządzeń na dachu. Zwód połączyć z istniejącą instalacją odgromową drutem $\varnothing 8$.

UWAGI:

Przewody do wypustów kłaść w rurkach elektroinstalacyjnych.

Sposób podłączenia urządzeń (w tym dokładna lokalizacja wypustów lub gniazd do ich zasilenia) należy zweryfikować na obiekcie.

PROJEKT :

PROJEKT EKSPOZYCJI STAŁEJ
GALERII SZTUKI STAROŻYTNEJ
W MUZEUM NARODOWYM
W WARSZAWIE

LOKALIZACJA :

AL. JERUZOLIMSKIE 3
00-495 WARSZAWA

INWESTOR :

MUZEUM NARODOWE W WARSZAWIE
AL. JERUZOLIMSKIE 3
00-495 WARSZAWA

ZAKRES OPRACOWANIA :

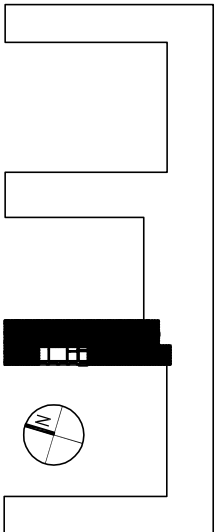

GENERALNY PROJEKTANT EKSPOZYCJI :

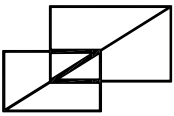

Nizio Design
International

Ul. Inżynierska 3/4
03-410 Warszawa
T +48 22 618 72 02
F +48 22 618 96 25
nizio.com.pl

PROJEKTANT BRANŻOWY :



RWK Inżynierowie
spółka z ograniczoną odpowiedzialnością spółka komandytowa
biuro: ul. Wałbrzyska 11/402, 02-739 Warszawa
tel. +48 22 398 08 42 | fax. +48 22 398 08 43
www.rwki.pl | biuro@rwki.pl

PROJEKTANT :

mgr inż. Maciej Juniewicz

NR UPR.:
PDL/0131/POOE/08

SPRAWDZAJĄCY :

mgr inż. Jan Lichocki

NR UPR.:
MAZ/0140/PWOE/09

FAZA PROJEKTU :

PROJEKT WYKONAWCZY

TYTUŁ RYSUNKU :

INSTALACJE ELEKTRYCZNE
RZUT DACHU, GNIAZDA I SIŁA.

ZNAK : FAZA : BRANŻA : ZAKRES : NR RYS. :

MNW PW IE 104

SKALA : ARKUSZ : RYSOWAŁ :

1:100

MJ

DATA : REWIZJA :

16.12.2014